

Mapa de Subte y Premetro

Ciudad de Buenos Aires
Buenos Aires Subway map



Horario de servicio / Timetable

• Apertura / Opening	Días hábiles Weekdays	Sábados Saturdays	Domingos y feriados Sundays & holidays
• Último tren / Last train	5:30	6:00	8:00
A			
San Pedrito	23:00	23:30	22:08
B			
P. de Mayo - Casa Rosada	23:26	23:57	22:36
L. N. Alem	23:32	23:56	22:31
C			
J. M. de Rosas - V. Urquiza	23:00	23:25	22:00
Constitución	23:19	23:40	22:21
D			
Retiro	23:33	23:54	22:34
Catedral	23:32	00:01	22:31
E			
C. de Tucumán	23:00	23:30	22:00
Retiro	23:30	23:58	22:28
H			
P. de los Virreyes - Eva Perón	22:56	23:26	21:56
Hospitales	23:51	00:20	22:51
P			
F. de Derecho - J. Lanteri	23:30	23:59	22:29
Int. Saguier	21:00	20:56	21:00
P			
Ctro. Cívico Lugano	21:31	21:26	21:27
Int. Saguier	20:49	21:07	20:47
Gral. Savio	21:20	21:36	21:17

El horario puede tener diferencias de +/- 3 minutos.
Schedule may vary +/- 3 minutes.

Crédito foto de portada / Cover photo credit:
Ph Nicolás Ferreyra - IG: @nicoferreyraph
Ganador del concurso "Instantáneas en el Subte", realizado por Emova.
Winner of the "Instantáneas en el Subte" contest, organized by Emova.

Recomendaciones y normas de convivencia

Recommendations and coexistence rules



Podés acceder a las estaciones de las líneas A, B, D, E y H con una bicicleta en horarios restringidos. Consultá las normas y horarios de ingreso en www.emova.com.ar.
Entry with bikes is permitted in lines A, B, D, E and H only in restricted schedule. You can check it in www.emova.com.ar.



El ingreso con mascotas es únicamente los sábados a partir de las 13 h; domingos y feriados desde el inicio del servicio dentro del contenedor correspondiente. / Entry with pets is only on Saturdays after 1 p.m., and on Sundays and holidays from the beginning of the service using the appropriate container.



Esperá el subte detrás de la línea amarilla. / Wait for the train behind the yellow line.



Tené cuidado con el espacio que queda entre el subte y el andén. / Mind the gap between the train door and the platform.

Medios de pago / Means of payment

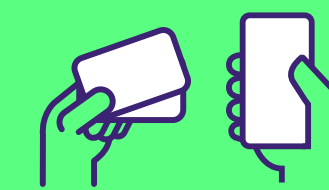

Tarjeta SUBE, tarjetas de crédito, débito y dispositivos con tecnología NFC.
SUBE card, credit, debit cards and devices with NFC technology.

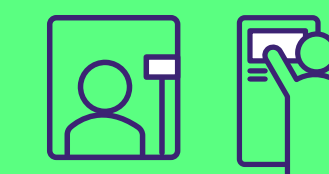

Para recargar la tarjeta SUBE podés utilizar las boleterías o las terminales de autoservicio con billeteras virtuales.
To recharge your SUBE card, you can use ticket offices or self-service terminals with virtual wallets.

Centro de Atención al Usuario / User Service Center

Horario de atención:
Lunes a viernes de 8 a 20 h
0800-333-6682 / info@emova.com.ar

Opening hours:
Monday to Friday from 8 to 20 h
0800-333-6682 / info@emova.com.ar

Mapa del Subte de la Ciudad de Buenos Aires / Buenos Aires Subway map



Puntos de interés / Points of interest

- | | |
|-----------------------------------|---|
| 1 Plaza de Mayo | 37 Terminal de Cruceros Quinqueta Martín |
| 2 Casa Rosada | 38 Torre de los Ingleses |
| 3 Museo del Bicentenario | 39 Galerías Pacífico |
| 4 Puente de la Mujer | 40 Parque Lezama |
| 5 Museo Histórico Cabildo | 41 Catedral de Buenos Aires |
| 6 Café Tortoni | 42 Teatro Colón |
| 7 Palacio Alsina | 43 Teatro Cervantes |
| 8 Bar Los 36 billares | 44 Museo del Holocausto de Buenos Aires |
| 9 Palacio Barolo | 45 Museo del Agua y la Historia Sanitaria |
| 10 Teatro Avenida | 46 Shopping Alto Palermo |
| 11 Plaza del Congreso | 47 Jardín Botánico |
| 12 Congreso Nacional | 48 Ecoparque |
| 13 Confitería del Molino | 49 La Rural |
| 14 Café de los Angelitos | 50 Distrito Arcos |
| 15 Confitería Las Violetas | 51 Museo de Arte Español Enrique Larreta |
| 16 Parque Rivadavia | 52 Barrio Chino |
| 17 Patio de los Lecheros | 53 Barrancas de Belgrano |
| 18 Basílica de San José de Flores | 54 Planetario de Buenos Aires |
| 19 Teatro de Flores | 55 Aeroparque Jorge Newbery |
| 20 Palacio Libertad | 56 Museo del Hombre |
| 21 Estadio Luna Park | 57 Manzana de las Luces |
| 22 Teatro Gran Rex | 58 Café Homero Manzi |
| 23 Teatro Astros | 59 Taller Polvorín |
| 24 Teatro El Nacional | 60 Tranvía Histórico de Buenos Aires |
| 25 Obelisco de Buenos Aires | 61 Floralis Genérica |
| 26 Teatro Broadway | 62 Parque Thays |
| 27 Multiteatro | 63 Biblioteca Nacional Mariano Moreno |
| 28 Teatro Lola Membrives | 64 Museo Nacional de Bellas Artes |
| 29 Teatro San Martín | 65 Plaza Francia |
| 30 Centro Cultural San Martín | 66 Cementerio de Recoleta |
| 31 Paseo La Plaza | 67 Centro Cultural Recoleta |
| 32 Centro Cultural Konex | 68 Mezquita Al-Ahmad |
| 33 Shopping Abasto | 69 Parque Patricios |
| 34 Parque Centenario | 70 Sede del Gobierno de la Ciudad de Buenos Aires |
| 35 Café San Bernardo | |
| 36 Estadio Movistar Arena | |

Referencias / References

- Acceso para personas con movilidad reducida / Access for people with limited mobility
- Estación accesible en un solo sentido / Accessible station in only one way
- Primera Junta sentido a San Pedro. Castro Barros sentido a San Pedro. Loria sentido a Plaza de Mayo.
- Callao sentido a Congreso de Tucumán. Catedral sentido a Congreso de Tucumán.
- Andén central / Central platform
- Estaciones de Combinación / Interchange stations
- Estación de ferrocarril / Railway station
- Estación de traspaso con ferrocarril / Railway transfer station
- Estación de traspaso con ferrocarril cercano / Transfer station with nearby railway station

Líneas de Subte y Premetro:

- Línea A / San Pedro / Plaza de Mayo
- Línea B / J. M. De Rosas - Villa Urquiza / L. N. Alem
- Línea C / Constitución / Retiro
- Línea D / Congreso de Tucumán - Catedral
- Línea E / P. de los Virreyes - Eva Perón / Retiro
- Línea H / Hospitales / Facultad de Derecho - J. Lanteri
- Línea P / Int. Sagüier / Centro Cívico Lugano / Int. Sagüier / General Savio

Emova
 Concesionario de la Red de Subte de Buenos Aires

Seguinos en:
 Follow us on:



emova.com.ar